

# Motorola Milestone

## Actualización de Software





# **Procedimiento FOTA**

## **(Flash Over The Air)**

*Personal*



# Procedimiento FOTA



## ¿Para que sirve el procedimiento FOTA?

Gracias al procedimiento FOTA podrás realizar una actualización del Software de tu equipo de manera inalámbrica. Esto te permitirá optimizar el rendimiento de tu Personal.

## ¿Qué beneficios obtengo gracias al procedimiento FOTA?

Esta actualización, además de introducir mejoras en el software del teléfono, te permitirá actualizar la interfaz de **administración de batería** para mejorar la performance de la misma, **Gallery 3D**, **Live Wallpapers** y el **Ecuilizador de Audio**.

## ¿Qué necesito para comenzar con la descarga?

- Estar en una zona donde tu Personal tenga buena señal ó estar conectado una red Wifi que tenga acceso libre a descargas de Internet.
- Contar con la carga necesaria en la batería de tu equipo (el teléfono hará esta revisión automáticamente)

## IMPORTANTE

- No apagar ni retirar la batería del teléfono durante todo el proceso de actualización.
- Es probable que el equipos se reinicie automáticamente.
- Si se interrumpe la descarga, el equipo la reanudará al tener acceso nuevamente a Internet.

## Actualización de Software - Procedimiento FOTA

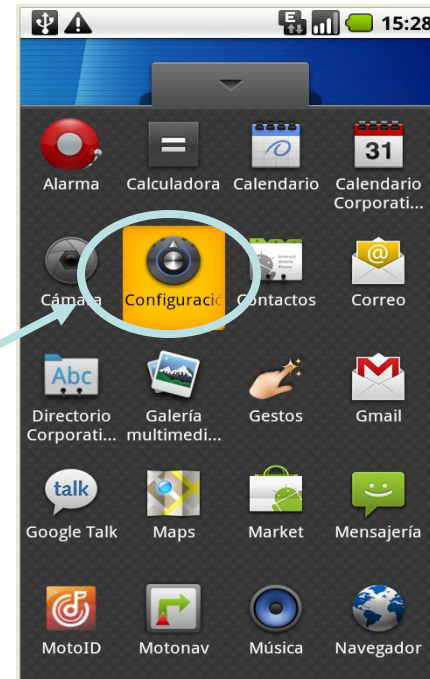

Desplégá el **Menú Principal** y seleccioná **Configuración**.

## Actualización de Software - Procedimiento FOTA

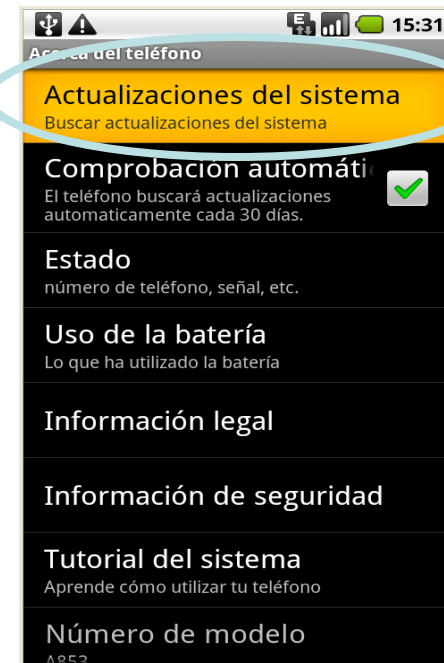

Ingresa a **Acerca del teléfono** y luego selecciona **Actualizaciones del sistema**.

## Actualización de Software - Procedimiento FOTA

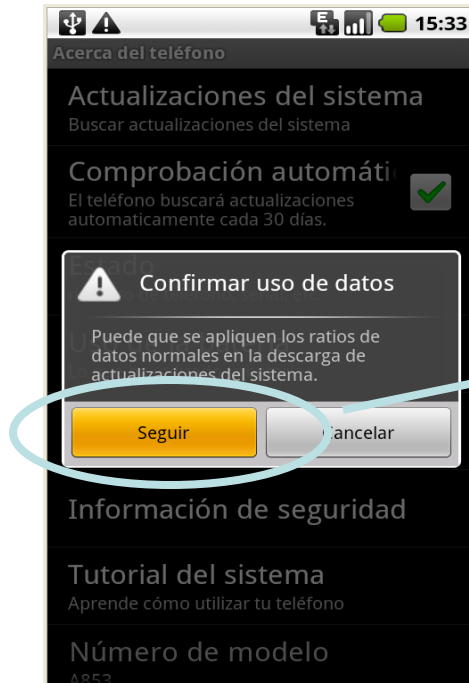

Luego, presioná **Seguir** para avanzar con la actualización.

# Actualización de Software - Procedimiento FOTA

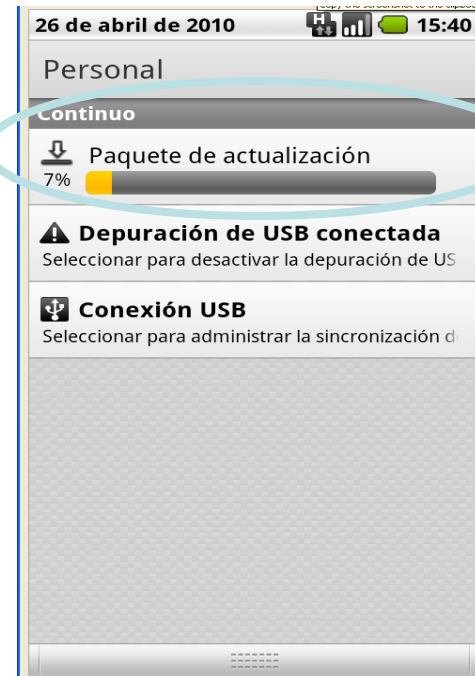
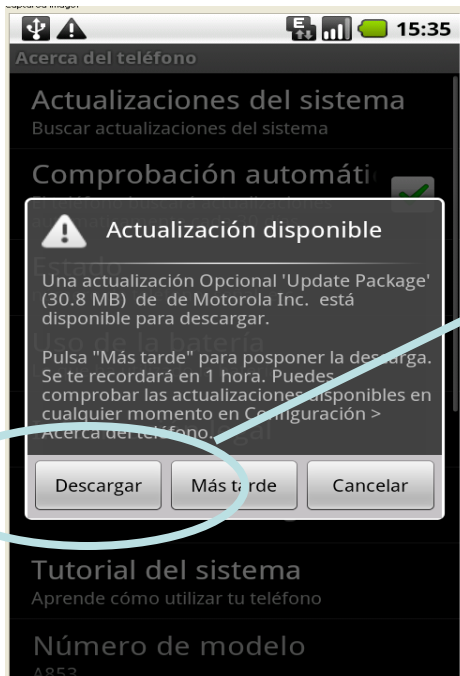

Presioná **Descargar** para que Inmediatamente comience la descarga.

## Actualización de Software - Procedimiento FOTA

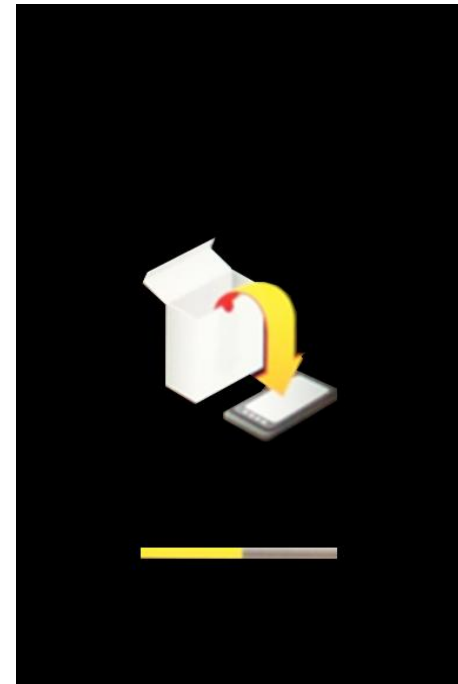
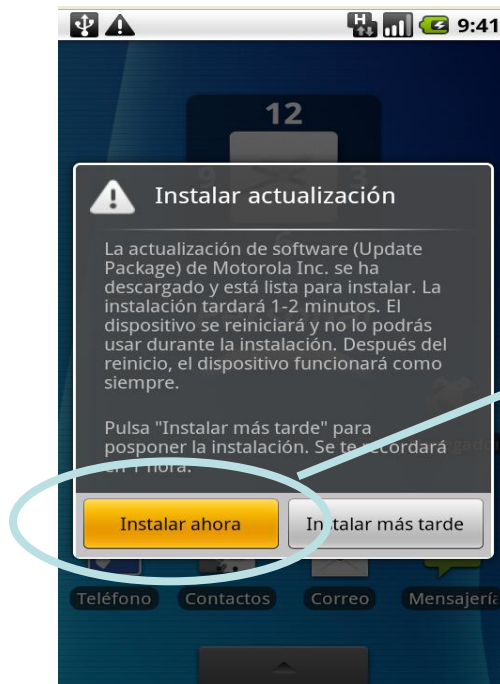

El teléfono está listo para la instalación. Presioná **Instalar ahora**. Luego de esta acción, el teléfono se reiniciará y se encenderá una vez finalizado el proceso.



## Actualización de Software - Procedimiento FOTA

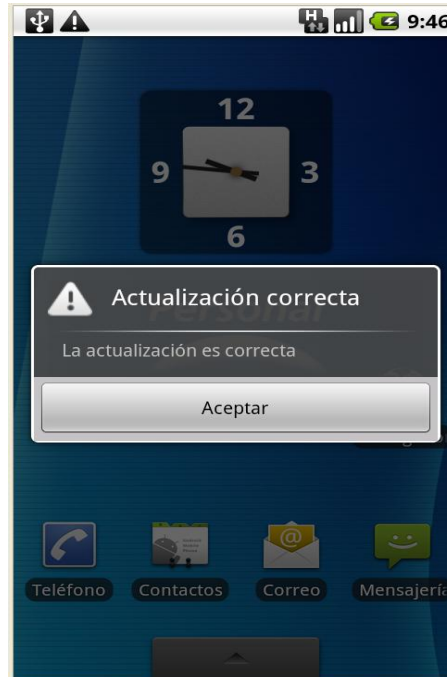

El ciclo de actualización ha finalizado exitosamente.

# Administrador de batería



- Para optimizar energía podés configurar el administrador de batería del dispositivo.

Existen tres opciones a elegir en el menú "Perfil de batería"

**Menú >> Configuraciones >> Administrador de batería >> Perfil de batería**

**Modo desempeño** (predeterminado) :

Estado Normal configurado de fábrica.

**Modo inteligente**

Este Modo puede desconectar tu conexión de datos después de un período de inactividad.

**Modo de ahorro de batería**

Estado óptimo para prolongar la duración de la batería. En este modo se da prioridad a la economía de la batería.



# Administrador de batería



Luego de elegir **Modo Inteligente** (\*), podés personalizar el perfil de uso de acuerdo a tus necesidades. Para esto, ingresá a:

Menú >> Configuraciones >> Administrador de batería >> Opciones de perfil de batería

- **Horas no pico**

- Hora de inicio: 23.00 hs (Ejemplo: horario de dormir)
- Hora de finalización: 8:00 hs (Ej: Horario de inicio de jornada laboral)
- Datos del celular expirarán: Desactivar datos del teléfono si no son utilizados en: 30 minutos (se puede modificar)

- **Horas pico**

- Datos del celular expirarán: Desactivar datos del teléfono si no son utilizados en: 30 minutos (se puede modificar)

- **Configuración general**

- Brillo automático: Reduce el brillo si la batería es menor de 30%

**Observaciones:**

- En el ejemplo anterior, la conexión de datos se desactivará a los 30 minutos de inactividad
  - Se reactivará la conexión por intervención del usuario. Ej. enciende el browser para navegar.

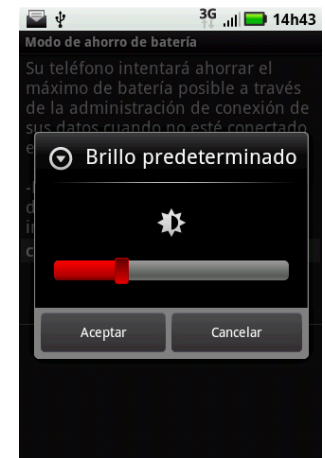

(\*) El modo inteligente te da más control sobre las funciones de ahorro de batería de tu teléfono. Estas configuraciones sólo aplican cuando el teléfono no se está cargando.